



Ringlaan 39
1853 - Strombeek-Bever
tel. +32 2 880 88 90
info@aceg.be
www.aceg.be



Procès-verbal de contrôle d'une installation électrique en BT et TBT

CONFORME

Date inspection: 26/03/2025 Inspecteur: Jordi Borlez Mentor: Installateur: Belsol Group BV
Étiquette d'identification: N° TVA:BE 0761 605 693 Référence client:

Marque et type d'appareil de mesure: Numéro de serie: 21251298
Metrel MI3155

Date rapport: 26/03/2025

Adresse de l'installation

Rue Chaussée de Namur
Numéro 14
Boîte B
Postcode 4210
Commune BURDINNE
Pays Belgique

Propriétaire

Nom [REDACTED]
Rue Chaussée de Namur 14
Numéro 14
Boîte B
Postcode 4210
Commune BURDINNE
Pays Belgique

Installateur

Nom Belsol Group BV
N° TVA BE 0761 605 693
Numéro de téléphone +32 2 895 01 09
E-mail Sales@belsol.eu

Type : Installation PV et/ou une batterie domestique

EAN : 541456700003919950

N° compteur: : 19 375 644

Image du tableau de repartition et de manoeuvre:



Type de contrôle:

Contrôle de conformité d'une installation PV $\leq 10\text{kVA}$ et/ou une batterie domestique (AR 08/09/2019) - RGIE Livre 1 - 6.4. et 4.2.4.3. et 7.112. et synergrid C10/11.

L'installation a-t-elle été entamée avant le 01/06/2023? Non

Distributeur: RESA Tension: 3N400V Liaison comp / tableau: 10 mm: Protection Max: 50 A
Nombres tableaux: 2 Nombre de circuits: 2
Prise de terre: Electrode verticale ou barres de terre enterrée(s)

Ri général: 13,55 MΩ

RE: 6,03 Ω

OK

OK



DISPOSITIF DE PROTECTION À COURANT DIFFÉRENTIEL - RÉSIDUEL

Δ (mA)	In (A)	In - autres (A)	I _t	Type	Circuits protégés	Test	x 2,5
300	63		22,5kA2s (3000A)	A	2	OK	OK

DESCRIPTION INSTALLATION

Nombres circuits	Curve	Protection IN (A)	(autres)	P	Section (mm²)
1	C	63	Rem	4	10
1	C	25	Pv	2	4

Contrôle visuel (général)	OK	Contact direct	OK	Contact indirect	OK
Raccordement	OK	schéma en annexe par Aceg asbl NA			
Liaisons équipotentielle	BON	Section des conducteurs	OK		
Continuité	OK	Éclairage / machines	NVT	Fonctionnement en ilotage	OK

FORMULAIRE GRD-CWAPE

Meter type: Compteur magnétique

MAGNETIC METER

Jour: Index: 8069,5



Nuit: Index: 81114

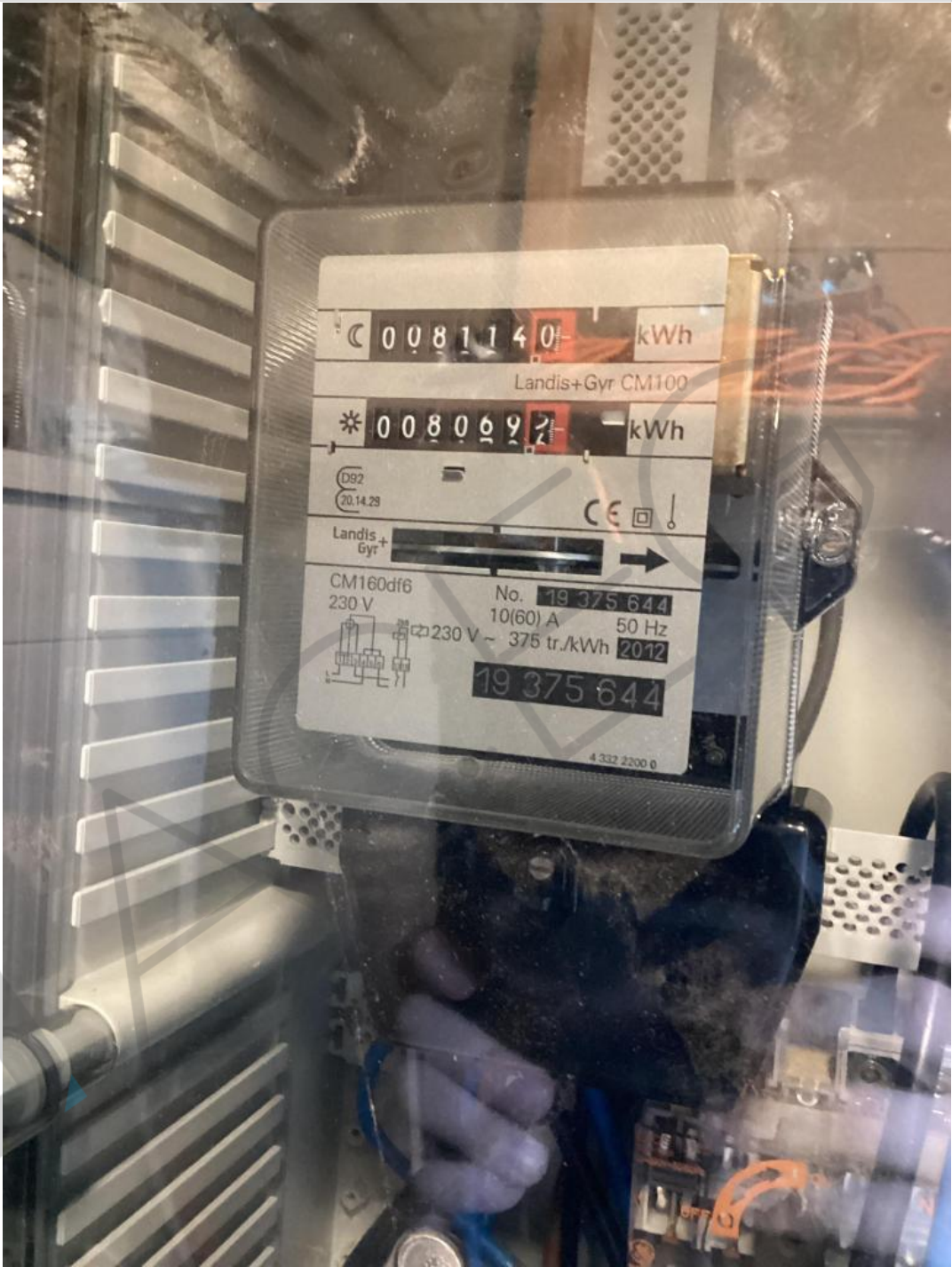

Excl. Nuit: Index: -

COMPTEUR VERT

Phase	N° série	Affichage du compteur	CE marquage	MID marquage
ONDULEUR				

Nombre: 1				
Marque: HUAWEI	Series: SUN2000	Type: 4KTL-L1	Raccordement: 1-phase	
Numéro de serie: TA22B0343690	Smax (VA): 4400	I AC - nom (A): 19.13		
Courbe: C	IN (A): 25	UDC Max > UDC panelen/string: BON	IDC Max > I str1 + Istr2 + ...: BON	

PANNEAUX PHOTOVOLTAIQUE

Nombre	Marque	Type	Puissance de crête (Wc)	Puissance de crête totale (Wc)
15	Belinus	400wp	400	6000

BATTERIE DOMESTIQUE

REMARQUES / INFRACTIONS / NOTES

N2 Aucune infraction.

N6 Cette inspection ne comprend que le système PV.

CONCLUSION

- ☒ L'installation électrique est conforme aux prescriptions de l'AR 08/09/2019 - RGIE Livre 1. La prochaine visite de contrôle est à prévoir avant le 26/3/2050
- ☐ Les mesures nécessaires ont été prises afin de s'assurer que les bornes d'entrée du dispositif de protection à courant différentiel-résiduel, placé au début de l'installation soit sécurisé par plombage.
- ☒ Le(s) schéma(s) unifilaires et le(s) plan(s) de position ont été signés par l'organisme agréé.

Cet exemplaire en pdf est la version originale et peut etre diffusé en copie.

Nombre d'annexe(s):

PUBLICATION DU RAPPORT D'INSPECTION

Durée de l'inspection: de 13:00 à 13:28

L'inspecteur Jordi Borlez



Jordi Borlez
ACEG VZW - #389

Devoirs du propriétaire ou locataire dans les installations soumises au RGIE Livre 1 section 9.1.2.
Le procès-verbal de conformité ou de visite doit être conservé dans le dossier électrique de l'installation.
Chaque modification apportée à l'installation doit être mentionnée dans le dossier électrique.
Tout accident survenu aux personnes et dû directement ou indirectement à la présence d'installation électrique doit être communiqué à la Direction générale de l'Energie du Service public fédéral Economie.

Qualité
La reproduction de ce rapport n'est autorisée que sous sa forme intégrale et uniquement avec l'accord écrit de l'organisme et du demandeur.
Le contrôle a porté sur les parties visibles et normalement accessibles de l'installation.

Pour toute question ou pour les conditions générales, veuillez consulter le site www.aceg.be BE53 0689 0209 2953 | BTW BE0839.866.481

Feuille de route pour une installation qui est conforme:

Etape 1	Etape 2	Etape 3	Etape 4
Lisez ce protocole attentivement et faites attention à toutes les notes.	Si vous faites des modifications ou extensions importantes à l'installation, vous devez les faire contrôler.	Le prochain contrôle périodique est prévu pour 26/3/2050	ACEG est à votre service pour tout autres contrôles nécessaires.

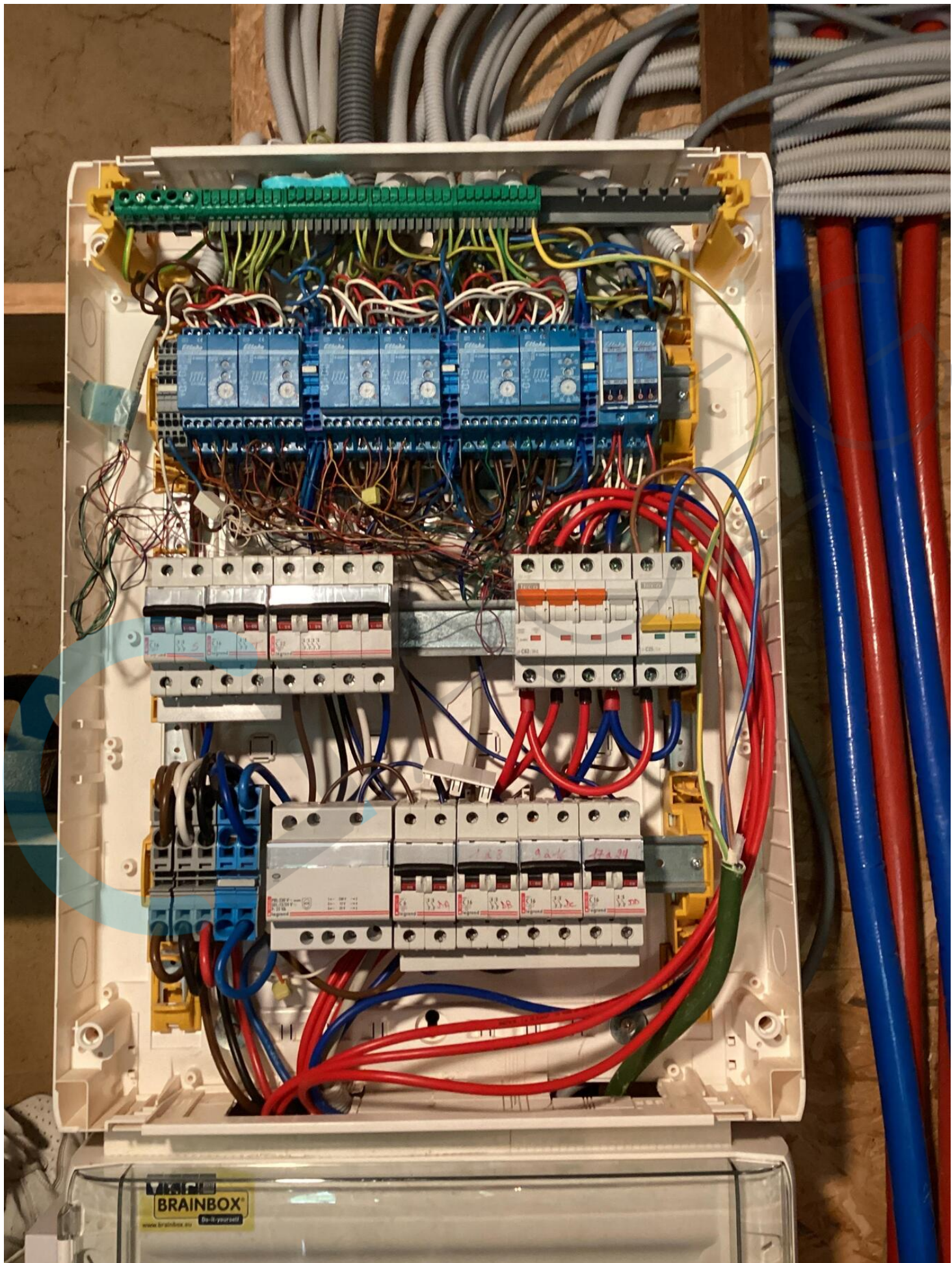

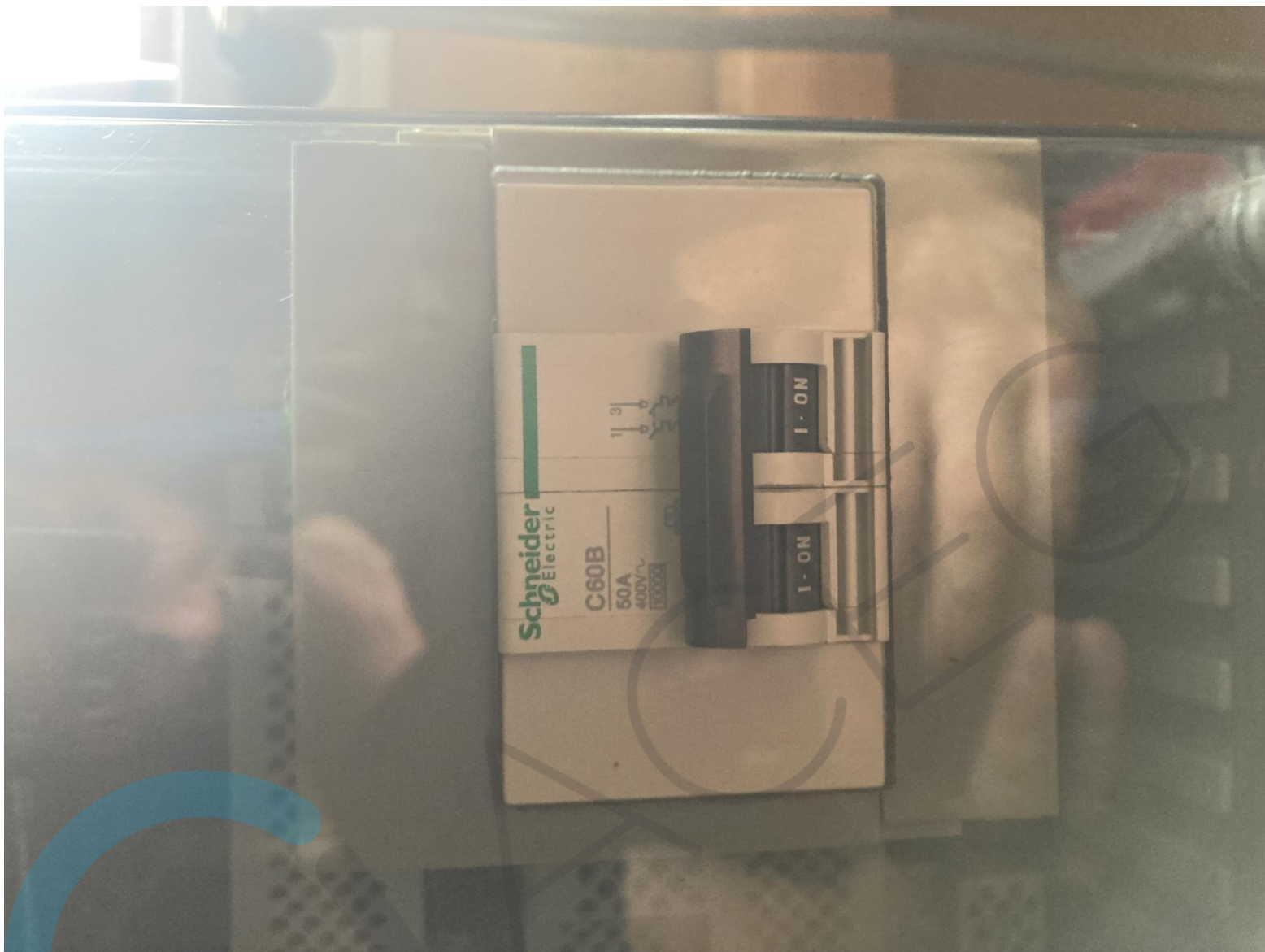









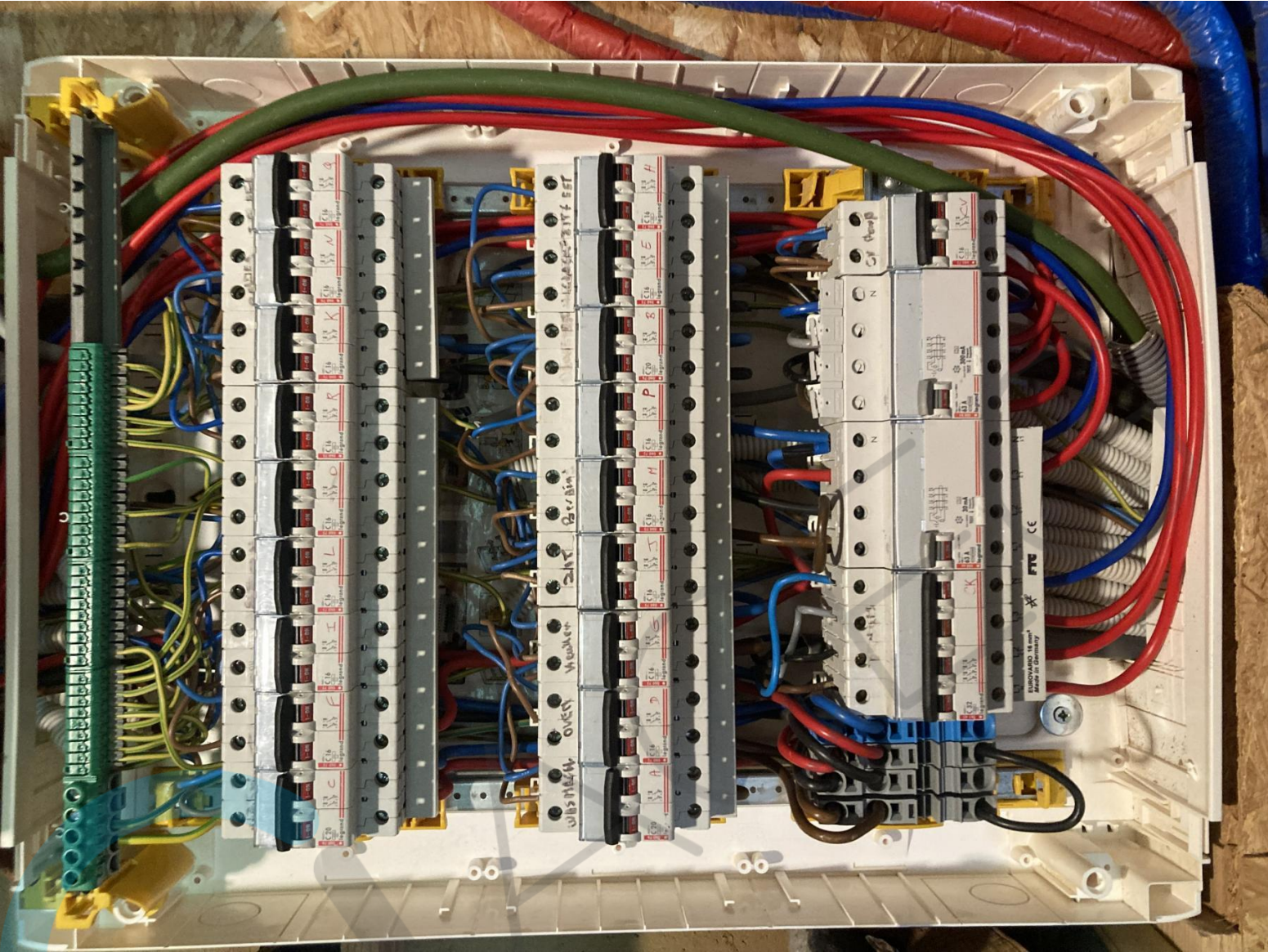



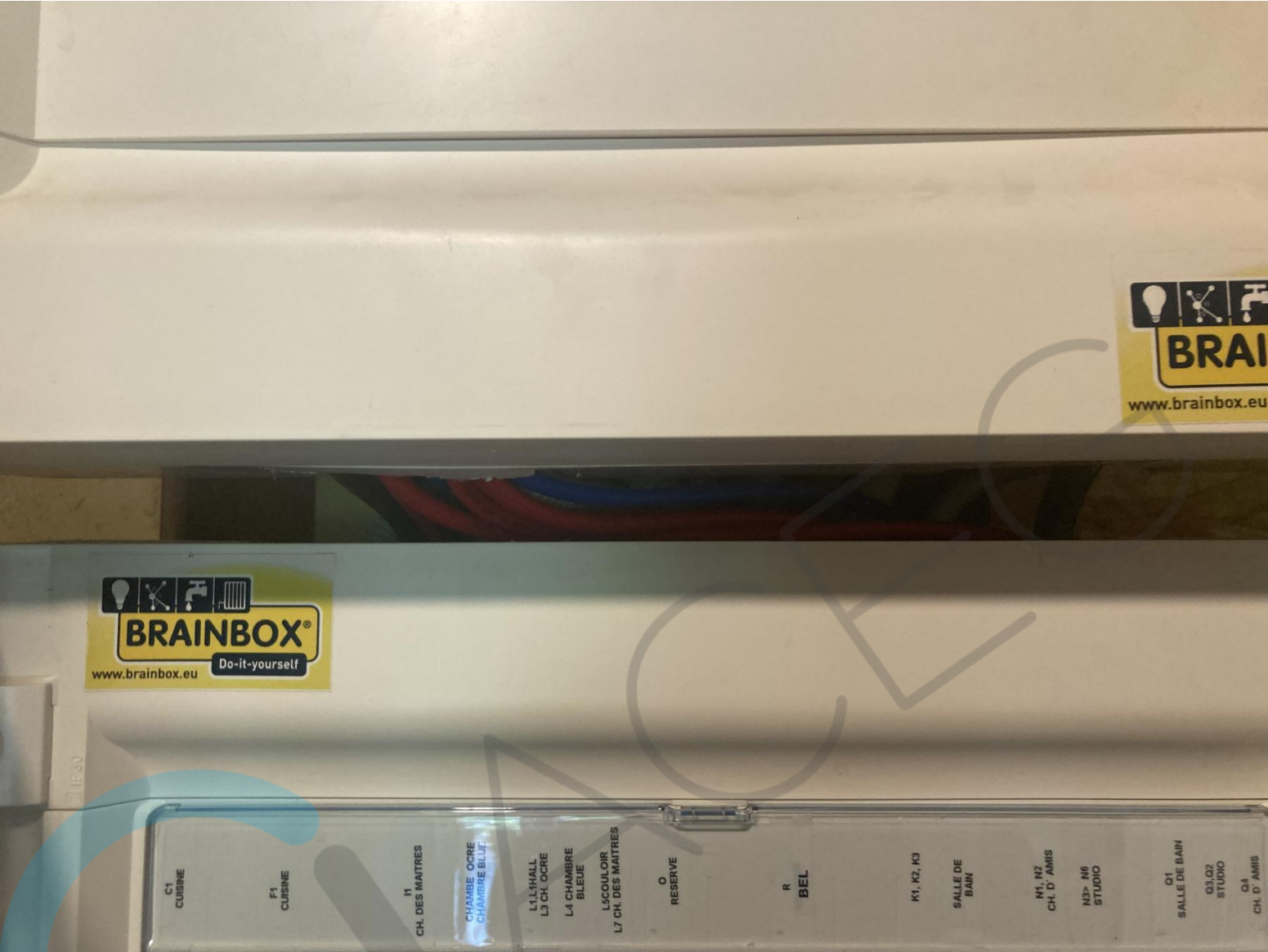

C1
CUISINE

F1
CUISINE

I1
CH. DES MÂTRES

CHAMBRE OCRE
CHAMBRE BLEUE

L1 L'HALL
L3 CH. OCRE
L4 CHAMBRE
BLEUE

L5 COULOIR
L7 CH. DES MÂTRES

O
RESERVE

R
BEL

K1, K2, K3
SALLE DE
BAIN

N1, N2
CH. D' AMIS

N3- N6
STUDIO

Q1
SALLE DE BAIN

Q3, Q2
STUDIO

Q4
CH. D' AMIS





